На телеканале «Россия 24» в фильме «Черные риелторы. Договор со смертью» рассказано об убийстве военного пенсионера в Обнинске и незаконном завладении его квартиры

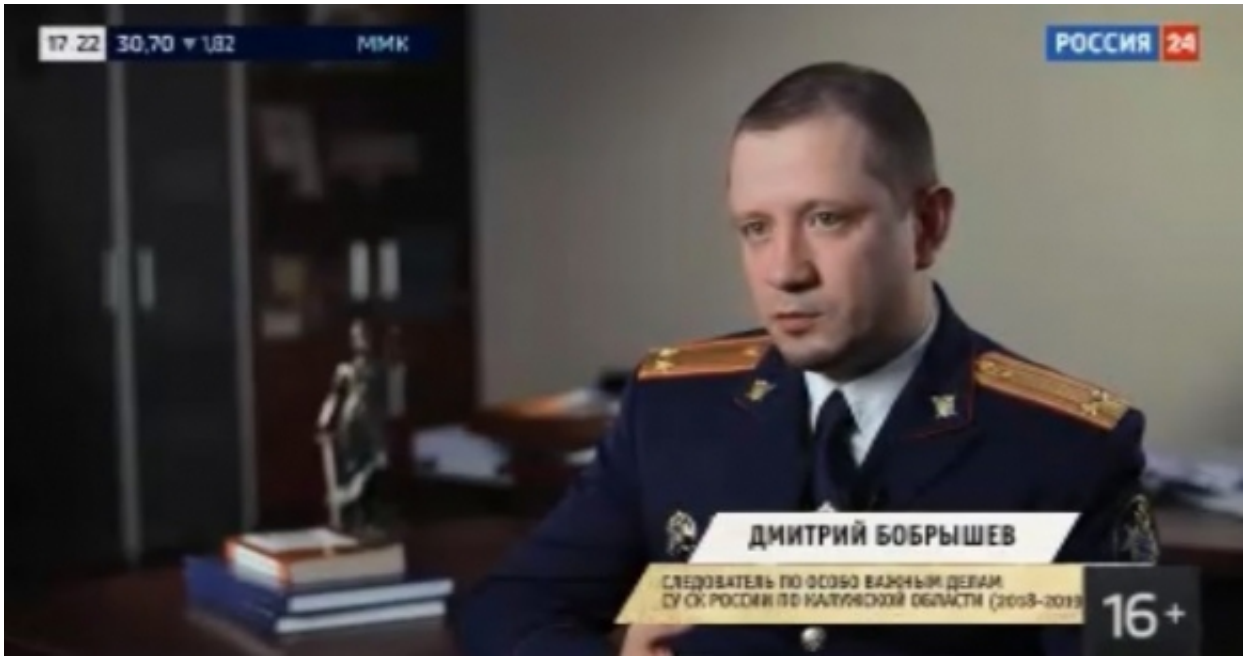

63-летний житель Обнинска, пенсионер Вооруженных сил РФ, намеревался переехать в Краснодарский край к своей знакомой на постоянное место жительства, а перед этим продать квартиру в Обнинске. О его намерениях стало известно преступным элементам. По заказу организатора в конце января 2017 года двое жителей Украины совершили убийство обнинского пенсионера в его же квартире. Преступники получил новый паспорт на имя убитого с фотографией одного из злоумышленников и переоформили на одного из соучастников квартиру пенсионера. О том, как распутывалась эта история, а также о других фактах криминальной работы черных риелторов рассказывается в фильме «Черные риелторы. Договор со смертью».

Банды черных риелторов разоблачают, преступники получают максимальные сроки наказания. Но преступлений на рынке недвижимости становится все больше. Эксперты в области недвижимости предлагают свои меры по противодействию этим преступлениям - ввести нотариальную форму всех сделок с таким имуществом и разработать законодательство о

© 2024 Следственное управление Следственного комитета Российской Федерации по Калужской области

риелторской деятельности.

А пока каждый из нас должен помнить - жертвой черных риелторов может стать любой гражданин. Необходимо проявлять разумную осторожность. Не спешите доверять незнакомым людям и тем более выражать это доверие на бумаге, подписывать какие-либо документы.

Посмотреть фильм можно по ссылке https://youtu.be/jSc4jfblHu8

23 Ноября 2022

Адрес страницы: https://kaluga.sledcom.ru/news/item/1743182

© 2024 Следственное управление Следственного комитета Российской Федерации по Калужской области